

PRESTAÇÃO
CONTAS

2025



Sumário

- Governança Corporativa
- ● Resultados Gerais
- ● ● Resultados da Avaliação Atuarial
- ● ● ● Investimentos dos Recursos

GOVERNANÇA CORPORATIVA

O FSPM de Ajuricaba

Conforme dispõe a Lei Municipal nº 007/2015, de 07 de outubro de 2015, o Fundo de Previdência Social dos Servidores Públicos do Município de Ajuricaba/RS, é o Regime Próprio de Previdência Social (RPPS) do Município de Ajuricaba/RS, e tem por finalidade assegurar mediante contribuição aos seus beneficiários os meios de subsistência nos eventos de incapacidade, velhice, inatividade e falecimento.

MISSÃO

Proporcionar aos segurados um fundo de Previdência sólido, garantindo a concessão e a manutenção dos benefícios previdenciários, comprometendo-se com a valorização, bem estar e dignidade dos servidores efetivos do Município e seus dependentes.

VISÃO

Ser referência na gestão e prestação de serviços previdenciários, garantindo com isso a sustentabilidade do Fundo de Previdência, bem como pleno atendimento dos segurados e seus dependentes concedendo benefícios permanentes caso haja perda da capacidade de trabalho do servidor e dos dependentes do segurado a manutenção de renda de sua família quanta ele vier a faltar, seja por falecimento ou ausência declarada pela Justiça.

VALORES

Respeito pelo indivíduo;
Transferência;
Criatividade;
Solidariedade;
Ética e
Compromisso.

NOSSA ESTRUTURA

Conselho
Previdência

*Órgão Superior
de Deliberação*

Conselho Fiscal

*Órgão Superior de
Fiscalização*

Comitê de
Investimentos

*Órgão Consultivo
de Investimentos*

Presidente
Conselho

Gestora
Administrativo
Financeiro

Diretoria Executiva

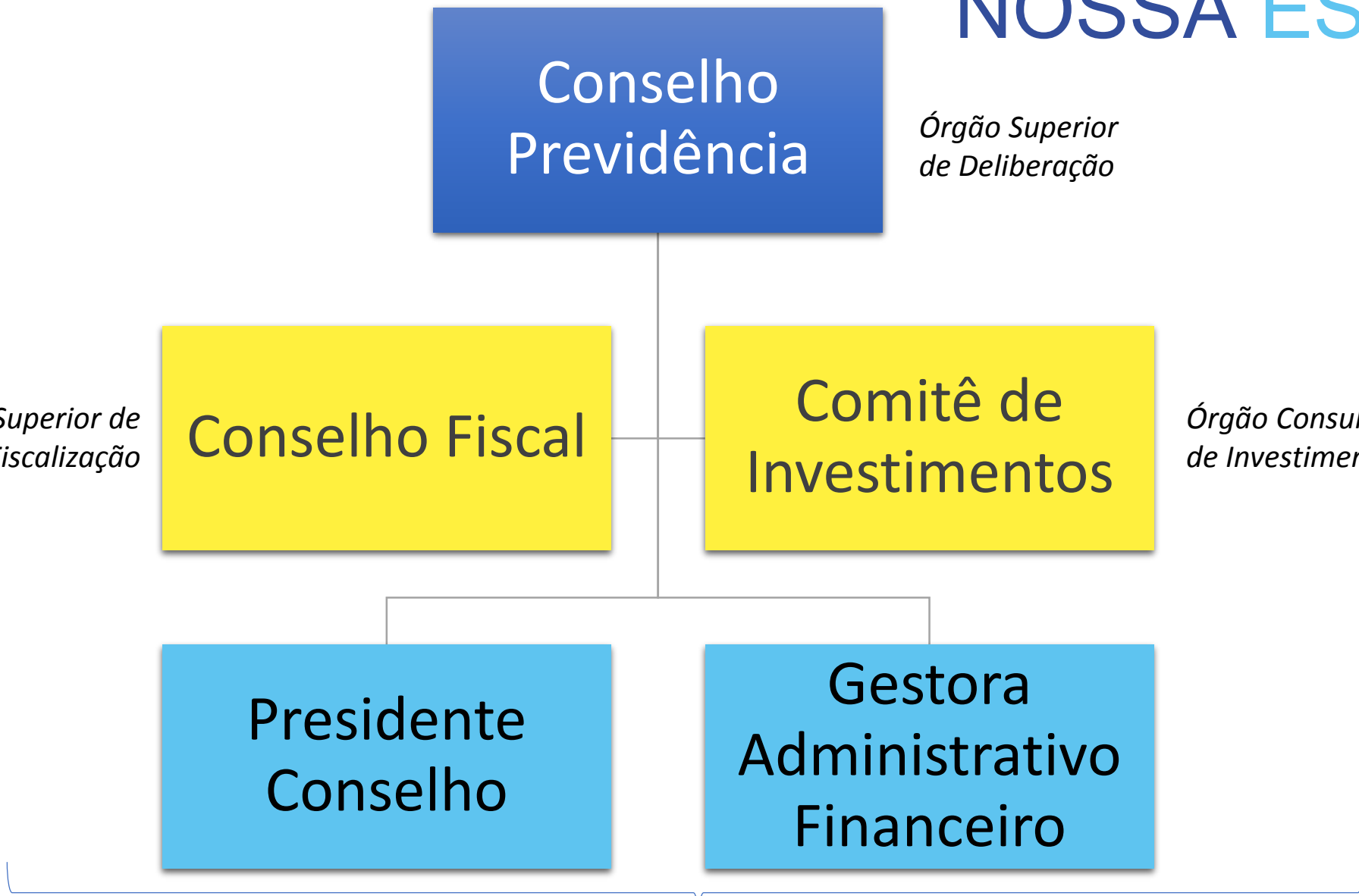

RESULTADOS GERAIS

DADOS DOS SEGURADOS

Exercícios	Aposentados	Pensionistas	Total de Beneficiários
2018	17	02	19
2019	20	02	22
2020	27	02	29
2021	32	02	34
2022	41	02	43
2023	47	02	49
2024	55	06	61
2025	61+(21)	06+(08)	67+ (29)

FOLHA DE PAGAMENTO

Exercícios	Folha Mensal de Benefícios (Outubro)	Diferença Mês/ano anterior(+)	
2018	R\$ 56.253,73	-----	
2019	R\$ 71.196,43	R\$ 14.942,70	R\$194.255,10
2020	R\$ 91.883,32	R\$ 20.686,89	R\$ 268.929,57
2021	R\$ 116.091,51	R\$ 24.208,19	R\$ 314.706,47
2022	R\$ 159.027,95	R\$ 42.936,44	R\$ 558.173,72
2023	R\$ 219.114,23	R\$ 60.086,28	R\$ 781.121,64
2024	R\$ 257.245,40	R\$ 38.131,17	R\$ 495.705,21
2025	R\$ 336.191,77	R\$ 78.946,37	R\$1.026.302,81

RELATORIO MÊS OUTUBRO/2025

1 Valor Arrecadado R\$ (recebidos Outubro/25)

COMPREV – INSS	R\$	8.960,92
PM AJURICABA - (09/25)	R\$	532.302,51
PM NOVA RAMADA -	R\$	1.744,75
CM AJURICABA -	R\$	14.518,07
<hr/>		
TOTAL	R\$	564.445,37

Valor Despesas (Mês Outubro/25) R\$

APOSENTADORIAS E PENSÕES (09/25)	R\$	336.191,77
COMPREV (PAGTO RPPS Val Ant)	R\$	0,00
COMPREV (PAGTO RPPS Val Mês)	R\$	150,39

AVALIAÇÃO ATUARIAL

OBJETIVO DA AVALIAÇÃO ATUARIAL

“Documento elaborado por atuário, em conformidade com as bases técnicas estabelecidas para o plano de benefícios do RPPS, que caracteriza a população segurada e a base cadastral utilizada, discrimina os encargos, estima os recursos necessários e as alíquotas de contribuição normal e suplementar do plano de custeio de equilíbrio para todos os benefícios do plano, que apresenta os montantes dos fundos de natureza atuarial, das reservas técnicas e provisões matemáticas a contabilizar, o fluxo atuarial e as projeções atuariais exigidas pela legislação pertinente e que contem parecer atuarial conclusivo relativo à solvência e liquidez do plano de benefícios.”

Portaria nº 1467, de 19 de novembro de 2018, ANEXO – Conceitos, item 9

BASE DE DADOS E ESTATÍSTICA

Informações	Masculino	Feminino	Total
Nº Ativos	99	172	271
Nº Aposentados	19	63	82
Nº Pensionistas	02	11	14

BASE DE DADOS E ESTATÍSTICA

Cenários	Informações	Custo Normal (Alíquota)	Custo Suplementar (Alíquota)
2023	Servidores Ativos	14,00%	-
	Ente Público	14,16%	20,00%
	Taxa de Administração	2,01%	-
	CUSTO TOTAL MENSAL	30,17%	20,00%
2024/25	Servidores Ativos	14,00%	-
	Ente Público	14,16%	Aporte mensal
	Taxa de Administração	2,01%	-
	CUSTO TOTAL MENSAL	30,17%	-

LEI COMPLEMENTAR Nº 056, DE 27/05/2025

BASE DE DADOS E ESTATÍSTICA

TABELA 28. Prazo remanescente – aportes

Ano	Saldo devedor	Juros	Parcela anual	Parcela anual sobre a folha*	Parcela mensal (Aporte)
01/2025 a 12/2025	R\$ 54.605.809,10	R\$ 2.795.817,43	R\$ 2.928.505,56	23,70%	R\$ 244.042,13
01/2026 a 12/2026	R\$ 54.473.120,97	R\$ 2.789.023,79	R\$ 2.979.012,05	23,55%	R\$ 248.251,00
01/2027 a 12/2027	R\$ 54.283.132,71	R\$ 2.779.296,40	R\$ 3.029.518,54	23,39%	R\$ 252.459,88

Ano	Saldo devedor	Juros	Parcela anual	Parcela anual sobre a folha*	Parcela mensal (Aporte)
01/2028 a 12/2028	R\$ 54.032.910,57	R\$ 2.766.485,02	R\$ 3.080.025,03	23,22%	R\$ 256.668,75
01/2029 a 12/2029	R\$ 53.719.370,56	R\$ 2.750.431,77	R\$ 3.130.531,52	23,05%	R\$ 260.877,63
01/2030 a 12/2030	R\$ 53.339.270,82	R\$ 2.730.970,67	R\$ 3.181.038,01	22,88%	R\$ 265.086,50
01/2031 a 12/2031	R\$ 52.889.203,47	R\$ 2.707.927,22	R\$ 3.231.544,50	22,70%	R\$ 269.295,37
01/2032 a 12/2032	R\$ 52.365.586,19	R\$ 2.681.118,01	R\$ 3.282.050,99	22,51%	R\$ 273.504,25
01/2033 a 12/2033	R\$ 51.764.653,22	R\$ 2.650.350,24	R\$ 3.332.557,48	22,33%	R\$ 277.713,12
01/2034 a 12/2034	R\$ 51.082.445,98	R\$ 2.615.421,23	R\$ 3.383.063,97	22,14%	R\$ 281.922,00
01/2035 a 12/2035	R\$ 50.314.803,25	R\$ 2.576.117,93	R\$ 3.433.570,46	21,94%	R\$ 286.130,87
01/2036 a 12/2036	R\$ 49.457.350,72	R\$ 2.532.216,36	R\$ 3.484.076,95	21,75%	R\$ 290.339,75
01/2037 a 12/2037	R\$ 48.505.490,13	R\$ 2.483.481,09	R\$ 3.534.583,44	21,55%	R\$ 294.548,62
01/2038 a 12/2038	R\$ 47.454.387,78	R\$ 2.429.664,65	R\$ 3.585.089,93	21,34%	R\$ 298.757,49
01/2039 a 12/2039	R\$ 46.298.962,51	R\$ 2.370.506,88	R\$ 3.635.596,42	21,14%	R\$ 302.966,37
01/2040 a 12/2040	R\$ 45.033.872,97	R\$ 2.305.734,30	R\$ 3.686.102,91	20,93%	R\$ 307.175,24
01/2050 a 12/2050	R\$ 24.961.497,83	R\$ 1.278.028,69	R\$ 4.191.167,80	18,79%	R\$ 349.263,98
01/2051 a 12/2051	R\$ 22.048.358,71	R\$ 1.128.875,97	R\$ 4.241.674,29	18,58%	R\$ 353.472,86
01/2052 a 12/2052	R\$ 18.935.560,38	R\$ 969.500,69	R\$ 4.292.180,78	18,36%	R\$ 357.681,73
01/2053 a 12/2053	R\$ 15.612.880,29	R\$ 799.379,47	R\$ 4.342.687,27	18,14%	R\$ 361.890,61
01/2054 a 12/2054	R\$ 12.069.572,49	R\$ 617.962,11	R\$ 4.393.193,76	17,92%	R\$ 366.099,48
01/2055 a 12/2055	R\$ 8.294.340,83	R\$ 424.670,25	R\$ 4.443.700,25	17,71%	R\$ 370.308,35
01/2056 a 12/2056	R\$ 4.275.310,83	R\$ 218.895,91	R\$ 4.494.206,74	17,49%	R\$ 374.517,23
01/2057 a 12/2057	R\$ 0,00				

EQUILÍBRIO ATUARIAL ANO 2024

Resultado Atuarial	Valor Anual R\$
Total dos Ativos	R\$ 17.806.224,28
COMPREV a Receber	R\$ 33.532.998,81
Total dos Passivos	- R\$ 72.412.033,38
Déficit Atuarial	- R\$ 54.605.809,10

Equilíbrio Atuarial: se constitui no equilíbrio entre os gastos futuros e os ativos do RPPS

EQUILÍBRIO FINANCEIRO ANO 2024

Resultado Financeiro	Valor Anual R\$
Total das Receitas	R\$ 7.582.501,81
Total das Despesas	- R\$ 3.389.639,27
Superávit Financeiro	R\$ 4.192.862,54
Relação (despesas / receita total)	47,03%

Equilíbrio Financeiro: se constitui no equilíbrio entre as despesas e receitas do RPPS

INVESTIMENTOS DOS RECURSOS

NOSSA GESTÃO DOS RECURSOS

- ✔ Gestão Própria;
- ✔ Gestor dos Recursos;
- ✔ Comitê de Investimentos;
- ✔ Conselho de Previdência;
- ✔ Conselho Fiscal e
- ✔ Consultoria de Investimentos.

ALOCAÇÃO DOS RECURSOS

Segmento	Recursos	% dos Recursos
Renda Fixa	R\$ 22.296.234,37	100,00%
Renda Variável	R\$ 0,00	0,00 %
Exterior	R\$ 0,00	0,00 %
TOTAL	R\$ 22.296.234,37	100%

ENQUADRAMENTO DOS RECURSOS



SGI - Sistema de Gestão em Investimentos

Novembro/2025.

RELATÓRIO ENQUADRAMENTO - FUNDO DE PREVIDÊNCIA SOCIAL DO MUNICÍPIO - FPSM DE AJURICABA

Fundo de investimento	Saldo	Enquadramento	% Recurso	Enquadramento segmento 4.963/2021			PL Fundo	% PL Fundo	Límite de concentração
BANRISUL ABSOLUTO RESP LIMITADA FIF RENDA FIXA LP	5.227.873,97	Art. 7º, I, "b"	24,37%	-	-	-	7.732.557.390,26	0,07%	ENQUADRADO
BANRISUL AUTOMÁTICO RESP LIMITADA FIF RENDA FIXA CURTO PRAZO	45.688,97	Art. 7º, I, "b"	0,21%	-	-	-	2.347.007.652,57	0,00%	ENQUADRADO
BANRISUL FOCO IRF-M 1 RESP LIMITADA FIF RENDA FIXA	317.461,30	Art. 7º, I, "b"	1,48%	-	-	-	649.172.111,52	0,05%	ENQUADRADO
BANRISUL NTN-B 2026 RESP LIMITADA FIF RENDA FIXA	2.200.890,51	Art. 7º, I, "b"	10,26%	-	-	-	349.565.544,79	0,63%	ENQUADRADO
BANRISUL SOBERANO RESP LIMITADA FIF RENDA FIXA SIMPLES LP	476.276,57	Art. 7º, I, "b"	2,22%	-	-	-	439.371.998,91	0,11%	ENQUADRADO
BB TÍTULOS PÚBLICOS VÉRTICE 2026 RESP LIMITADA FIF RENDA FIXA PREVIDENCIÁRIO	312.265,80	Art. 7º, I, "b"	1,46%	-	-	-	4.348.204.221,13	0,01%	ENQUADRADO
SICREDI LIQUIDEZ EMPRESARIAL DI RESP LIMITADA FIF RENDA FIXA	7.987.768,55	Art. 7º, I, "b"	37,24%	-	-	-	5.609.253.753,21	0,14%	ENQUADRADO
-	-	-	-	16.568.225,68	77,24%	ENQUADRADO	-	-	-
BB PERFIL RESP LIMITADA FIF CIC RENDA FIXA REFERENCIADO DI PREVIDENCIÁRIO LP	2.529.477,23	Art. 7º, III, "a"	11,79%	-	-	-	23.660.472.095,56	0,01%	ENQUADRADO
CAIXA BRASIL RESP LIMITADA FIF RENDA FIXA REFERENCIADO DI LP	1.955.908,23	Art. 7º, III, "a"	9,12%	-	-	-	25.354.719.899,28	0,01%	ENQUADRADO
-	-	-	-	4.485.385,45	20,91%	ENQUADRADO	-	-	-
BB ESPELHO RÉGIA INSTITUCIONAL EQUILÍBRIO 30 IS RESP LIMITADA FIF CIC RENDA FIXA CRÉDITO PRIVADO LP	397.164,66	Art. 7º, V, "b"	1,85%	-	-	-	2.886.102.155,47	0,01%	ENQUADRADO
-	-	-	-	397.164,66	1,85%	ENQUADRADO	-	-	-
TOTAL APLICAÇÕES:	21.450.775,79			-	-	-	-	-	-

"As informações dos relatórios são obtidas de fontes públicas ou privadas consideradas confiáveis, onde a responsabilidade pela correção e veracidade não é assumida pela empresa. As informações disponíveis não devem ser entendidas como colocação, distribuição ou oferta de fundos de investimento. Fundos de investimentos não contam com a garantia do administrador, gestor, de qualquer mecanismo seguro ou do fundo garantidor de crédito. Rentabilidade obtida no passado não é garantia de rentabilidade futura. Ao investidor é recomendado a leitura cuidadosa do prospecto e regulamento do fundo de investimento ao aplicar seus recursos".

RETORNO DOS INVESTIMENTOS

2022

Retorno da Carteira	Meta de Rentabilidade	Gap
8,70%	11,12%	78,29%

2023

Retorno da Carteira	Meta de Rentabilidade	Gap
12,64%	9,75%	129,65%

2024

Retorno da Carteira	Meta de Rentabilidade	Gap
9,27%	10,33%	89,65%

RETORNO DOS INVESTIMENTOS

2025*

Retorno da Carteira	Meta de Rentabilidade	Gap
11,60 %	8,27%	139,67%

PATRIMÔNIO LÍQUIDO RPPS 2016 - 2025 (21/11/2025)

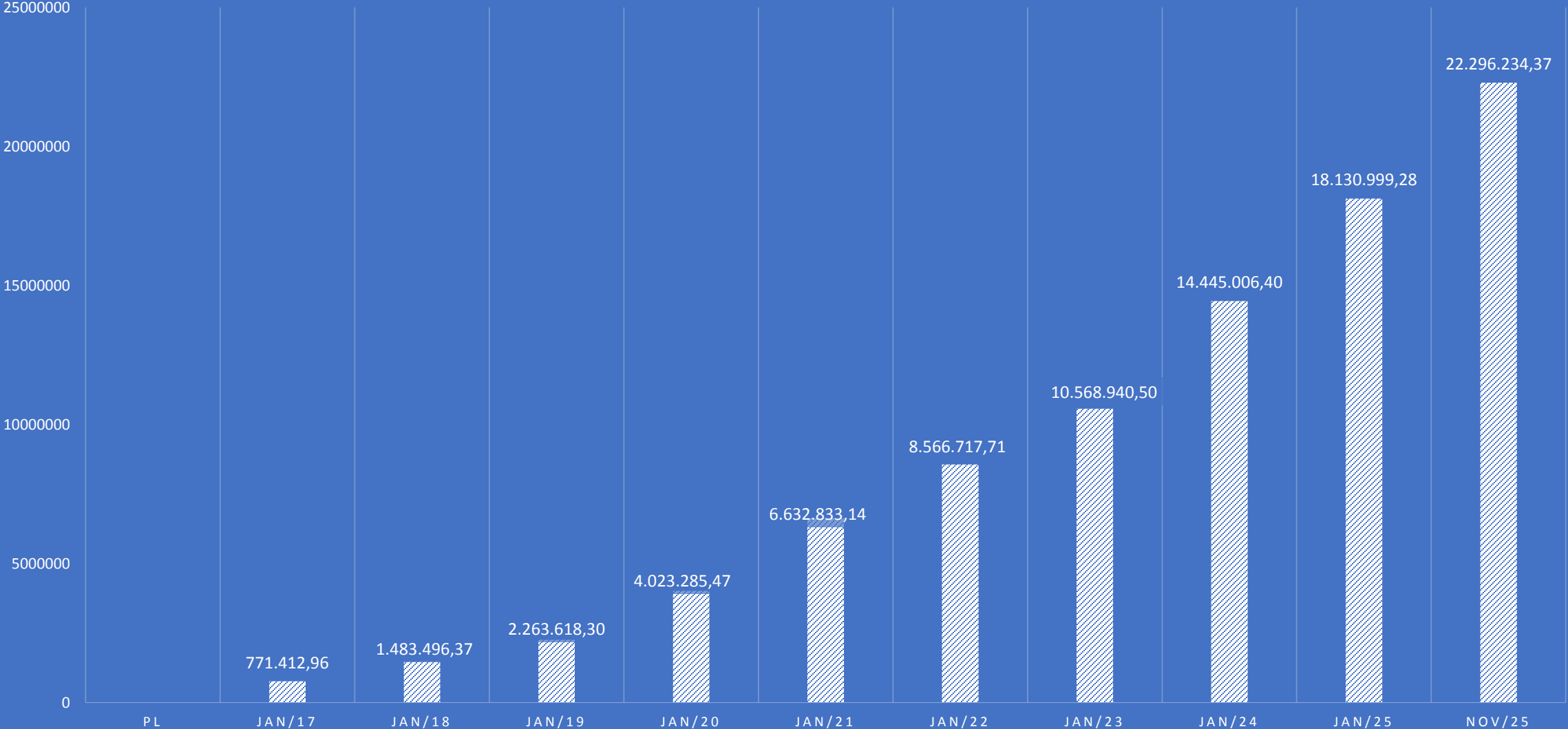

OBRIGADO

2025

